April und Mai 2024

miteinander

Gemeindebrief

für die Evangelischen Kirchengemeinden
St. Nicolai Coswig (Anhalt)
Hoffnungsgemeinde Zieko
Martinsgemeinde Wörpen
St. Johannes Griebo

Zu diesem Gemeindebrief

Wenn Sie das mittlere Blatt aus dem Heft heraustrennen, dann haben Sie alle Gottesdienste und Veranstaltungen unserer Gemeinden auf einen Blick und können es sich beispielsweise an den Kühlschrank oder die Pinnwand heften. Außerdem gilt folgende Farblegende:

Gottesdienste und Termine
Andacht, Gedanken zum Glauben und zum Leben, Spirituelles
Konzerte und Veranstaltungen
Informationen aus den Gemeinden, Kontakte, Organisatorisches
Freud und Leid

Wir wünschen Ihnen und euch viel Spaß beim Lesen!

Juliane Wricke & Angela Frenzel

Redaktionsschluss für die Ausgabe Juni / Juli 2024: 10.5.2024

Impressum

Herausgeberin: Regionalpfarramt Coswig-Zieko, Schloßstr. 58, 06869 Coswig (Anhalt)

V.i.S.d.P.: Pfarrerin Swantje Adam

Redaktion und Layout: Angela Frenzel, Juliane Wricke

Anschrift der Redaktion: Schloßstr. 58, 06869 Coswig (Anhalt)

Druck: Gemeindebriefdruckerei, Martin-Luther-Weg 1, 29393 Groß Oesingen

Der Gemeindebrief erscheint in einer Auflage von 1050 Stück aller zwei Monate und kann bei oben genannter Adresse oder telefonisch unter 034903/62938 bestellt werden.

Namentlich gekennzeichnete Beiträge stellen die Meinung des jeweiligen Autors dar. Änderungen und Kürzungen der eingesandten Beiträge behält sich die Redaktion vor. Alle nicht näher gekennzeichneten Fotos sind privat oder Nachdruckmaterial aus dem „Gemeindebrief“. Rückseite: Acryl von U. Wilke-Müller © GemeindebriefDruckerei.de

Schwerter zu Pflugscharen

Liebe Gemeindeglieder,

all überall sprosst und grünt es um uns her und will mit Macht Frühling werden. Während ich das schreibe, ist noch Passionszeit, das Osterfest steht unmittelbar bevor. Aber auch in diesem Jahr wird es wohl wieder kein unbeschwertes Osterfest geben.

Gerade habe ich in einem Tagebuchbericht aus dem Frühjahr 1945 gelesen. „Die Bäume stehen in voller Blüte und es könnte so schön sein, wenn nicht Krieg wäre.“ Und in diesem Jahr ist es nicht anders. Manche Gemeindeglieder schalten die Nachrichten nicht mehr ein, weil sie es nicht mehr aushalten, neben allen Problemen, die wir sonst noch zu bewältigen haben, auch noch die Diskussionen darüber zu verfolgen, ob Taurus Marschflugkörper an die Ukraine geliefert werden und Waffenlieferungen nach Israel legitim seien. Besonders kompliziert scheint die Lage im Heiligen Land, wo es von der Gründung des Staates Israel an keinen Frieden gegeben hat. Von den Frauen aus Palästina, die den diesjährigen Weltgebetstag vorbereitet hatten, haben wir erfahren, wie alt und tief verwurzelt der Hass dort ist. Ich weiß nicht, was Jesus in solchen komplexen Situationen gesagt und getan hätte. Hätte er aufgefordert, die andere Backe hinzuhalten (Matthäus 5,39) und die Feinde zu lieben (Matthäus 5,44)?

Auch im 21. Jahrhundert scheinen wir dem uralten Menschheitstraum des Propheten Micha kein Stück näher gekommen zu sein:

Er schlichtet Streit zwischen vielen Völkern. Er sorgt für das Recht unter mächtigen Staaten, bis hin in die fernsten Länder. Dann werden sie Pflugscharen schmieden aus den Klingen ihrer Schwerter. Und sie werden Winzermesser herstellen aus den Eisenspitzen ihrer Lanzen. Dann wird es kein einziges Volk mehr geben, das sein Schwert gegen ein anderes richtet. Niemand wird mehr für den Krieg ausgebildet. Jeder wird unter seinem Weinstock sitzen und unter seinem Feigenbaum. Niemand wird ihren Frieden stören. (Micha 4, 3-4 Basisbibel)

Ich möchte an die Auferstehung aus dem Tod glauben und an das Ende von Gewalt und Krieg. Und ich wünsche mir, dass diese Hoffnung nicht versiegt. Friede sei mit Ihnen!

Ihre Pfarrerin Swantje Adam

GKR-Tag des Verbundes Coswig-Zieko
Samstag, 20.04.2024 10 - 13 Uhr Coswig

Liebe altbewährte und neugewählte Gemeindekirchenräte!
Der Verbundskirchenrat, in dem Vertreterinnen und Vertreter aller vier Gemeinden unseres Verbundes versammelt sind, hat angeregt, zu einem Kennenlerntag zusammenzukommen, um das Miteinander zu stärken. Das Treffen soll nicht nur dazu dienen, sich persönlich kennenzulernen, sondern sich auch über Wünsche und Vorstellungen für die Gemeindearbeit auszutauschen und Perspektiven abzustecken.

Da die Gemeinschaft nicht zu kurz kommen soll, sind alle gebeten, für ein gemeinsames Essen eine Kleinigkeit mitzubringen.

Herzliche Einladung zu Samstag, 20. April, 10 Uhr in die Coswiger Gemeinderäume!

Der Verbundskirchenrat

Kinderyoga, Wiesenbad und mehr...

Mit Achtsamkeit innige Augenblicke erleben, sich gemeinsam Zeit nehmen für schöne Dinge, miteinander still und doch bewegt in Kontakt treten, je nach Wetterlage einen Raum oder die Natur als Ort der Ruhe und Entspannung kennenlernen, gleichzeitig Stress abbauen und Fantasie entwickeln: Das und mehr ermöglicht das neue Angebot von ja2being coaching+, welches sich an Kinder im Vor- und Grundschulalter in Begleitung eines Erwachsenen (Mama, Papa, Oma, Tante...) richtet und ab Mai im Sportraum bzw. Pfarrgarten der Gemeinde St. Nicolai in der Schlossstraße 6 in Coswig stattfinden wird. Lassen Sie sich einladen zu einen Informationsabend am 20.04.24 um 19 Uhr ins ,,mittendrin" Schlossstraße 18. Beschreibung und Termine finden Sie auch im Internet unter https://www.ja2being.de/

Goldene Konfirmation in der Hoffnungsgemeinde
Sonntag, 5.5.2024 14.00Uhr in Buko

Herzliche Einladung zur Goldenen Konfirmation in der Ev. Hoffnungsgemeinde Zieko! Die Konfirmandinnen und Konfirmanden des Jahrganges 1974 sind am Sonntag, dem 5. Mai 2024 um 14 Uhr herzlich in die St. Johannes-Kirche Buko eingeladen. Mit einem Festgottesdienst und anschließender Kaffeetafel in der Bukoer Bauernschänke wollen wir uns an die Konfirmandenzeit und an das Fest damals erinnern. Auch alle, die in den vergangenen Jahren die Goldene Konfirmation verpasst haben, sind herzlich eingeladen. Bitte meldet euch diesbezüglich **bis spätestens 15.4.2024** im Regionalbüro bei Helma Mühlmann, Tel. 034903 496159 oder sendet eine E-Mail an:

helma.muehlmann@kircheanhalt.de.

Wir freuen uns auf euch und auf diesen Tag.
Das Vorbereitungsteam

Sonntag, 28.4.2024 | 17:00 Uhr | Karussell

1976 gründete Wolf Rüdiger Raschke in Leipzig die Band Karussell. Die Band spielt erfolgreich bis 1989 in verschiedenen Besetzungen. 1990 geht diese Ära vorerst zu Ende. Erst im Jahr 2007 gelingt es dem Sohn des Bandgründers, Joe Raschke, Karussell wieder ins Leben zu rufen. Es folgen erste Konzerte und eine intensive kreative Arbeit an neuen Songs und Texten. In der langjährigen Bandgeschichte tourte Karussell mit 10 Alben, Filmmusiken und Videos durch Ost- und Westeuropa, Skandinavien, Südamerika, Frankreich, Dänemark, Finnland, Schweden, Sowjetunion, Bulgarien, Rumänien, Tschechien, Polen, Uruguay, Kuba und Belgien. Die Band nimmt ihr Publikum sehr einfühlsam mit auf eine Zeitreise durch Vergangenheit und Gegenwart und hat sich dabei ihren hohen Anspruch an Text und Musik bewahrt.
Die Karten kosten im Vorverkauf 29 Euro und an der Abendkasse 33 Euro. Karten bekommen Sie im Kirchenbüro, in der Stadtinformation und bei Müller Buch & Kunst. Einlass ist ab 16.00 Uhr.

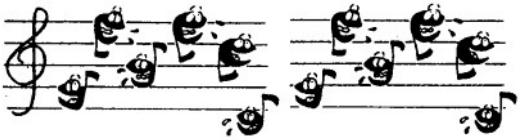

Sonntag, 2. Juni 2024 | Sommerkonzert mit Saxofon und Kontrabass

Sie dürfen sich auf ein sehr vielfältiges Programm freuen, das von Schülern der Studienvorbereitung der Musikschule Kurt Weill aus Dessau gestaltet wird. Neben barocken Werken von z.B. Bach, werden auch einige Stücke der Romantik und modernere Kompositionen zu hören sein.

Kirchputz in Coswig

Kirchputz klingt immer so trocken und nach Arbeit. Dabei ist es in erster Linie ein Gemeinschaftserlebnis, bei dem es sehr lustig zugeht. Zwischendurch kommt es immer wieder zu interessanten Gesprächen.

Am Schluss, wenn die Kirche blitzt und blinkt, gibt es immer noch eine Stärkung. Das ist fast schon biblisch, nach getaner Arbeit saß Jesus auch immer mit seinen Jüngern und anderen Menschen beim gemeinsamen Mahl zusammen. Der positive Nebeneffekt in unserem Fall ist, dass unsere Kirche wieder sauber ist. In diesem Jahr findet dieses Gemeinschaftserlebnis am **27. April** statt. Ab 9.00 Uhr kann jeder und jede vorbeikommen und staubwedeln, Sitzpolster ausklopfen oder Bänke abwischen. Auch Menschen, die gerne Fenster putzen, kommen voll auf ihre Kosten.
Also ran an die Besen und Lappen! Wir freuen uns auf jedes Helferlein!
Für den Coswiger GKR
Angela Frenzel

Pilgern am Himmelfahrtstag

Am Himmelfahrtstag, das ist der **9. Mai 2024**, will sich eine Gruppe Leute zum Apollensberg aufmachen und von dort nach Coswig pilgern. Damit der Weg nicht zu weit ist, fahren wir mit dem Zug nach Griebo und gehen von dort zum Apollensberg. Oben angekommen, genießen wir die Aussicht, einen kleinen Impuls und unser mitgebrachtes Picknick. Gestärkt machen wir uns dann auf den Weg nach Coswig und beenden den Nachmittag in der Kirche mit einem Segen. Wer Lust hat und mitkommen möchte, der komme am 9.5.2024 13.00 Uhr zum Coswiger Bahnhof. Wir fahren mit dem Zug 13.29 Uhr.

Jede:r bringt bitte Picknick für sich selbst (wir können dann auch teilen und tauschen) und Geld für die Fahrkarte mit (eine Einzelfahrt kostet 1,90 €).
Zur Beantwortung von Fragen steht Frau Frenzel im Kirchenbüro zur Verfügung. Sie geht den Weg an diesem Tag auf jeden Fall.

Datum: Samstag, 25.5.2024
Ort: Laurentiushalle der Anhaltischen Diakonissenanstalt, Dessau-Roßlau
Zeit: 19.00 Uhr – 22.00 Uhr

Ein **Frauenmahl** an einem besonderen Frauenort in Dessau: in schwesterlicher Gemeinschaft Tischreden von Frauen zuhören, Impulse erhalten, schöner Musik lauschen, miteinander an einem sommerlichen Abend ins Gespräch kommen, ein festliches Mahl genießen, Gedanken schweifen lassen…

Tisch - Reden:

- Rosemarie Bahn, Klinikseelsorgerin i. R. am Klinikum Dessau-Roßlau
- Eter Hachmann, Beigeordnete für Soziales, Bildung, Jugend und Senioren, Sozialdezernat Dessau-Roßlau
- Daniela Schieke, Direktorin der Kanzler von Pfau`schen Stiftung, Bernburg

Musik:

- Dorothee Dietz, Pianistin, Dessau-Roßlau
- Ingeborg Nielebock, Sängerin, Osternienburg

Moderation:
Karoline Simmering, Pfarrerin, Ev. Frauen in Anhalt

Anmeldung bis zum **2. Mai 2024** bei Andrea Liebig, Ev. Frauen in Anhalt 01522 – 1400886; andrea.liebig@kircheanhalt.de

Kostenbeitrag: 35 Euro
Sie erhalten eine Bestätigung Ihrer Anmeldung mit Angabe der Kontoverbindung. Sie gilt nach Überweisung des Beitrags als Eintrittskarte.

Ich war krank-und ihr habt mich besucht!

Im Herzzentrum Coswig und in der Helios-Klinik Zerbst sucht der Klinikseelsorger Pfarrer Helmut Markowsky Mitstreiter zur Verstärkung des ehrenamtlichen Besuchsdienstes der „Grünen Damen und Herren“. Alle engagierten Bürgerinnen und Bürger sind eingeladen, sich über die Arbeit der Helfer im Krankenhaus zu informieren und sich einzubringen. Gesucht werden dafür aufgeschlossene und verantwortungsbewusste Menschen, die bereit sind, Patienten im Krankenhaus auf den Stationen als Ansprechpartner zur Seite zu stehen und kleine Handreichungen zu übernehmen. Der seit mehr als dreizehn Jahren in Coswig und Zerbst aktive ehrenamtliche Besuchsdienst springt vor allem dann ein, wenn kranke Menschen keine Angehörige haben oder diese zu weit weg sind. Aufgabe der „Grünen Damen und Herren“ ist es, den Aufenthalt im Krankenhaus durch kleine Aufmerksamkeiten so angenehm wie möglich zu gestalten: Aus der Zeitung vorzulesen, auf einem Spaziergang begleiten, Briefe zu schreiben oder einfach nur zuzuhören. Geboten werden ein sinnvolles und ausfüllendes Ehrenamt, ein gutes Gruppenklima und eine ehrenamtliche Aufgabe in einem modernen Krankenhaus. Interessierte sollten für dieses Ehrenamt vier bis fünf Stunden pro Woche einplanen und bereit sein, regelmäßig vor Ort zu sein.

Die Teilnahme an den monatlichen Gruppentreffen und Fortbildungsmaßnahmen natürlich gehört auch Kooperations-bereitschaft in der Gruppe und mit den Hauptamtlichen dazu. „Der schönste Lohn ist das Danke des Patienten.“, so die Aussage der „Grünen Damen und Herren“, die schon lange diesen Dienst in anderen Kliniken und Krankenhäusern tun. Durch Frau Brigitte Schröder, der Frau des damaligen Außenministers wurde 1969, die Initiative Evangelische Krankenhaushilfe e.V. die „Grüne Damen“ gegründet. Ende 2022 waren ca. 5000 Frauen und Männer ehrenamtlich tätig. Um kranke und hilfebedürftige Menschen in mehr als 475 Krankenhäusern und Altenhilfeeinrichtungen zu betreuen.

Interessierte wenden sich bitte direkt an Pfarrer Helmut Markowsky.
Kontakt:
Klinikseelsorger Pfarrer Helmut Markowsky,
Telefon 034903 49406,
Mobil: 0178/2183033

Regelmäßige Gemeindekreise

Montags	18:00	Coswig	Friedensgebet
Montags	18:30	Coswig	Sportgruppe in der oberen Etage Schloßstraße 6
Donnerstags	18:00	Zieko	Junge Gemeinde

Kirchenmusikalische Arbeitskreise

Montags	16:00	Coswig	Einsteiger im Posaunenchor
	17:00	Coswig	Jugendposaunenchor
	18:00	Zieko	Musikalischer Abend
Dienstags	19:00	Coswig	Posaunenchor
Donnerstags	18:00	Coswig	Coswig musiziert/ instrumentale Proben
	19:30	Coswig	Kirchenchor

Mo	1.4. *Ostermontag*	10:30	Senst	Gottesdienst
Sa	6.4.	18:00	Roßlau	Einführung des Kreisoberpfarrers
So	7.4.	9:00	Coswig	Gottesdienst
		10:30	Buro	Gottesdienst mit Taufe
So	14.4.	9:00	Griebo	Gottesdienst
		10:30	Cobbelsdorf	Gottesdienst
Do	18.4.	9:30	Coswig	Andacht im Seniorenwohnpark
Sa	20.4.	18:00	Pülzig	Musikalische Vesper
So	21.4.	9:00	Coswig	Gottesdienst mit Abendmahl und Kirchcafé
		10:30	Luko	Gottesdienst
So	28.4.	9:00	Griebo	Gottesdienst
		10:30	Möllensdorf	Gottesdienst
Di	30.4.	17:00	Zieko	Andacht für die Opfer der Kriege

Termine im April

Di	2.4.	14:30 16:30	Senst Zieko	Gemeindenachmittag Konfitüre 8. Klasse
Mi	3.4.	14:00	Coswig	Gemeindenachmittag
Do	4.4.	16:30	Zieko	Konfitüre 7. Klasse
Sa	6.4.	9:30	Senst	KidsClub
Mo	8.4.	14:30	Griebo	Frauenkreis
Di	9.4.	14:00	Klieken	Gemeindenachmittag
Do	11.4.	14:30	Buro	Gemeindenachmittag
Di	16.4.	16:30	Zieko	Konfitüre 8. Klasse
Mi	17.4.	14:00	Coswig	Gemeindenachmittag
Do	18.4.	14:00 16:30	Düben Zieko	Gemeindenachmittag Konfitüre 7. Klasse
Sa	20.4.	10:00 19:00	Coswig Coswig	GKR-Tag Vorstellung Kinderyoga genaueres im Artikel
Mi	24.4.	15:00	Zieko	Gemeindenachmittag
Sa	27.4.	9:00	Coswig	Kirchputz
So	28.4.	17:00	Coswig	Coswiger Konzert am Lutherweg mit der Band „Karussell“
Di	30.4.	16:30	Zieko	Konfitüre 8. Klasse

Gottesdienste im Mai

So 5.5.	9:00	Coswig	Gottesdienst mit Abendmahl
	14:00	Buko	Jubelkonfirmation
Do 9.5. *Himmelfahrt*	14:00	Weiden	Regionalgottesdienst
So 12.5.	9:00	Griebo	Gottesdienst
	10:30	Wörpen	Gottesdienst
Do 16.5.	18:00	Coswig	Andacht im Seniorenwohnpark
So 19.5. *Pfingsten*	14:00	Coswig	Konfirmation
Mo 20.5. *Pfingstmontag*	10:30	Griebo	Gottesdienst
Sa 25.5.	18:00	Coswig	Musikalische Vesper
So 26.5.	9:00	Griebo	Gottesdienst
	10:30	Köselitz	Gottesdienst
So 2.6.	9:00	Coswig	Gottesdienst
	10:30	Zieko	Gottesdienst

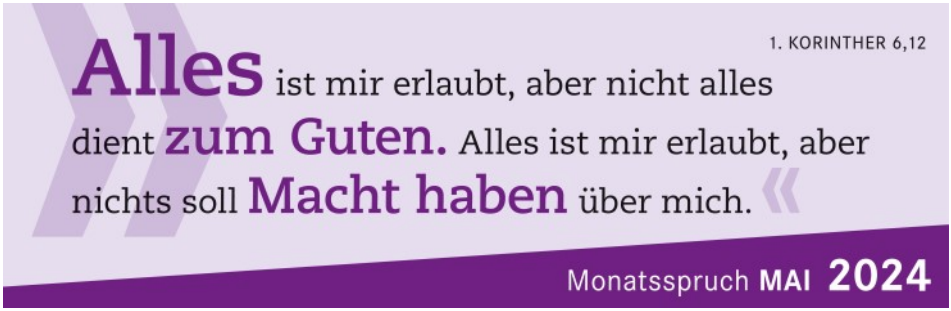

Termine im Mai

Do	2.5.	16:30	Zieko	Konfitüre 8. Klasse
Mo	6.5.	14:30	Griebo	Frauenkreis
Di	7.5.	14:30	Senst	Gemeindenachmittag
Do *Himmelfahrt*	9.5.	13:00	Coswig	Pilgern vom Apollensberg nach Coswig
Mi	15.5.	14:00	Coswig	Gemeindenachmittag
Do	16.5.	14:30	Buro	Gemeindenachmittag
Mi	22.5.	15:00	Zieko	Gemeindenachmittag
Do	23.5.	14:00	Düben	Gemeindenachmittag
Mi	29.5.	14:00	Coswig	Gemeindenachmittag
Do	30.5.	16:30	Zieko	Konfitüre 7. Klasse
Sa	8.6.	9:30	Düben	KidsClub
So	9.6.	17:00	Coswig	Coswiger Konzert am Lutherweg zum 70. Jubiläum des Coswiger Posaunenchores

Abend-Gottesdienst zur Einführung von Kreisoberpfarrer Tobies
Samstag, 6.4.2024 18.00 Uhr St. Marien Roßlau

Nach acht Jahren endet am 31. März meine derzeitige Dienstzeit als Kreisoberpfarrer. Die Kirchenleitung hat mich für eine weitere Legislatur als Kreisoberpfarrer des Kirchenkreises Zerbst berufen. Die hierzu notwendige Einführung findet - anders als zunächst angekündigt - nunmehr am 6. April um 18.00 Uhr in der St. Marienkirche Roßlau durch Oberkirchenrat Matthias Kopischke statt.

Herzliche Einladung!
Jürgen Tobies

Musik in Stackelitz
Sonntag, 28.4.2024 14.00 Uhr in Stackelitz

Der Weidener Chor gestaltet am 28. April um 14.00 Uhr unter Leitung von Kantor Wolfram Meitz ein Benefizkonzert zugunsten der Stackelitzer Kirche. Lesungen und Geschichten runden das Programm ab. Wir freuen uns auf Ihr Kommen.

Wolfram Meitz

Regionalgottesdienst zu Christi Himmelfahrt
Donnerstag, 9.5.2024, 14.00 Uhr in Weiden

Wir laden herzlich ein zu einem regionalen Gottesdienst zu Christi Himmelfahrt. Um 14.00 Uhr beginnen wir vor oder in der Kirche St. Johannis zu Weiden (je nach Wetterlage) und feiern mit Christinnen und Christen aus unseren Kirchengemeinden zusammen Gottesdienst. Im Anschluss haben wir ein fröhliches Mitbring-Buffet geplant. Gestalten Sie gerne mit durch Ihr Dabeisein und Ihre Ideen. Herzliche Einladung!

Karoline Simmering

Frauen aller Konfessionen laden ein
Palästina - Weltgebetstag 2024

Wieder ist ein Jahr voller Höhepunkte in der Hoffnungs-gemeinde Zieko vergangen. Wir haben gemeinsam gebetet, gesungen und auch kirchliche Feste gefeiert. Wie auch den Weltgebetstag der Frauen am 1. März 2024. Das ist jedes Jahr für uns

ein besonderes Ereignis, denn christliche Frauen (auch Männer) weltweit gedenken im Gottesdienst der Frauen eines ausgewählten Landes der Welt. Schon 2017 wurde vom Weltgebetstagskomitee das Land **Palästina** festgelegt. Gerade dieses Land im Nahen Osten, wo aktuell schreckliche Ereignisse stattfinden. Im Pfarrhaus Zieko war alles einladend für unseren Gottesdienst vorbereitet. Ein schöner Olivenbaum, als Symbol des Friedens, und Papierklatschmohn-blüten prangten in der Mitte des Gemeinderaumes, der gut besucht war. Trotzdem war die Stimmung etwas gedrückt. In der Lesung hörten wir aus dem 15. Kapitel des Johannesevangeliums Jesus zu uns sprechen, doch einander zu lieben und uns anzunehmen, wie wir sind, um mit Freundlichkeit und Liebe alles Trennende zu überwinden und stark im Glauben zu bleiben. Wir hörten viele Berichte aus der oft bedrückenden Lebenswirklichkeit von Frauen in Vergangenheit und Gegenwart von Palästina, sangen schöne Lieder, begleitet von Sieglinde, Kristin und Helma auf ihren Instrumenten und nahmen die Situation der Menschen in Palästina ins laute und eigene stille Gebet. Als eine Aktion des persönlichen Innehaltens durften wir uns jeweils einen alten Zimmerschlüssel aus einem Korb entnehmen. Viele Menschen in Palästina besitzen noch die Schlüssel zu ihrem Haus, aus dem ihre Vorfahren einst fliehen mussten. Vor diesem geschichtlichen Hintergrund wurden wir aufgefordert Wünsche zu überlegen, wo sich für uns selbst, Verwandte, Bekannte, Freunde, die Menschen in Palästina und auch weiter darüber hinaus symbolisch wieder Türen öffnen sollten und waren eingeladen, diese Gedanken und Sehnsüchte miteinander zu teilen. Dies war eine sehr bewegende Runde. Außerdem tauschten wir am Ende des Gottesdienstes, verbunden mit einem ausgesprochenen persönlichen Wunsch an die Beschenkte, gegenseitig Freundschaftsbänder. Im Anschluss gab es, wie in jedem Jahr,

landestypische Gerichte zu verkosten, ungewohnt zwar, aber sehr, sehr lecker.
Es war eine sehr bewegende und gelungene Weltgebetstagesfeier 2024. Wir möchten uns bei allen, die diesen Abend vorbereitet, vorgetragen und gekocht haben, recht herzlich bedanken.
Margot Dietrich und weitere Frauen der Ev. Hoffnungsgemeinde Zieko

Auch in Coswig wurde der Weltgebetstag gefeiert. Der Gottesdienst ist überall gleich, die Frauen, die den Weltgebetstag vorbereiten lassen sich überall etwas anderes einfallen. In Coswig gab es am Eingang eine Karte mit einem Foto eines Olivenbaums auf der Vorderseite und auf der Rückseite einen irischen Segen. Während des Gottesdienstes wurden die Karten mehrfach untereinander getauscht, so dass es eine Überraschung war, welcher Segen bei wem landete. Wir haben mit unseren Musikerinnen gesungen. Der Gottesdienst stand in diesem Jahr natürlich unter dem Eindruck des Krieges. Das hat uns alle sehr bewegt und den Geschichten der Frauen aus Palästina besonderes Gewicht verliehen. Manche Gottessdienst-besucher lasen die Texte in diesem Jahr nicht mit, sondern hörten einfach zu. Dadurch war die Atmosphäre während der Veranstaltung eine ganz besondere. Im Anschluss gingen wir alle ins Pfarrhaus und genossen das vorbereitete Essen. Die Rezepte aus dem Gastgeberland sind jedes Jahr ein Höhepunkt der Vorbereitungen. Man braucht andere Zutaten und Gewürze als gewöhnlich und beschäftigt sich so mit dem Alltag der Menschen im Gastgeberland. Nachdem alle gesättigt waren, haben wir uns noch Bilder aus Palästina angeschaut und uns über Land, Leute und die Situation vor Ort unterhalten. Es war ein sehr schöner Abend. Im nächsten Jahr, sind die Cookinseln unsere Gastgeber und wir tauchen wieder in eine , uns fremde Welt, ein.

Kinderseite

aus der christlichen Kinderzeitschrift Benjamin

Wie im Frühling

Der Glaube an Gott wächst wie ein Baum aus einem Samen. Aus dem kleinsten Samenkorn wächst irgendwann ein Stamm mit Ästen und Zweigen, in denen sich die Vögel des Himmels niederlassen. Lies nach im Neuen Testament, Matthäus 13, 31

Falte fantastische Falter!

Bemale eine weiße Papierserviette mit Wasserfarben. Falte und klemme sie mittig in eine Wäscheklammer. Auf die zeichnest du mit einem Stift ein Gesicht. Als Fühler stecke Pfeifenputzer in die Klammer. Und jetzt: losflattern!

Hilf den Insekten!

Pflanze bienenfreundliche und einheimische Pflanzen auf dem Balkon und im Garten, zum Beispiel blühende Kräuter wie Thymian und Oregano. Kaufe Honig nur von Imkern aus deiner Gegend. Fülle ein Schälchen mit Steinen und Wasser als Tränke für Insekten und Vögel.

Mehr von Benjamin ...

der christlichen Zeitschrift für Kinder von 5 bis 10 Jahren: **benjamin-zeitschrift.de**

Der schnellste Weg zu einem Benjamin-Jahresabonnement (12 Ausgaben für 41,50 Euro inkl. Versand):

Hotline: 0711 60100-30 oder E-Mail: abo@hallo-benjamin.de

Sommerlager Zieko 2024

Anmeldung und weitere Infos unter:
www.solazieko.de | anmeldung@solazieko.de

bei Anmeldung oder Zahlung nach dem 15. Mai 2024 jeweils 15€ mehr
20€ Geschwisterrabatt ab dem 2. Kind möglich

Niemand soll aus finanziellen Gründen zu Hause bleiben.
Bitte fragt im Bedarfsfall nach Unterstüzungsmöglichkeiten.

Teens

13 bis 17 Jahre
20.07. - 27.07.
Normalpreis: 170€
Solidarpreis: 200€

Kids

9 bis 13 Jahre
28.07. - 03.08.
Normalpreis: 150€
Solidarpreis: 180€

SOLA ZIEKO
WWW.SOLAZIEKO.DE
cooler kann man nicht campen

Veranstalter:
Evangelische Hoffnungsgemeinde Zieko
Dorfstraße 2 - OT Zieko | 06869 Coswig/Anhalt | Tel.: 034903/496159

Die Gemeinschaft Evangelischer Schlesier in Anhalt

lädt herzlich ein

zum Gottesdienst mit Feier des Abendmahls

am Sonntag Jubilate, dem 21.04.2024, 14 Uhr in die Evang. St. Trinitatis-Kirche, Zerbst
in der Rennstraße.

Liturgie und Predigt hält Pfr. Rinke, Roßlau.
Die musikalische Leitung hat Organistin Ellen Biedermann, Zerbst.

Nach dem Gottesdienst laden wir zum Austausch bei einer Tasse Kaffee und zum Singen von Frühlingsliedern mit Ellen Biedermann ein.

Kontakt: Pfarrer Markus Rinke, Große Marktstr. 9, 06862 Dessau-Roßlau
Tel.: 034901 / 949334 mail: markus.rinke@kircheanhalt.de

So	28.4.	17:00	Coswig	Konzert mit der Rockband Karussell
So	19.5.	14:00	Coswig	Konfirmation
So	26.5.	17:00	Coswig	Konzert mit Posaunenchor
So	16.6.	14:00	Klieken	Gottesdienst zur 700 Jahrfeier
Sa	20.7.			Start Teens-Sola
So	28.7.			Start Kids-Sola
So	11.8.	14:00	Coswig	Elbe-Gottesdienst
Sa	24.8.	10:00	Pülzig	Gottesdienst zur 800 Jahrfeier
So	25.8.		Coswig	Jubelkonfirmation
Fr	30.8.	18:00	Coswig	Poetry-Slam und Rock around Barock
Sa - So	31.8.-1.9.		Coswig	Coswiger Vereinsfest
So	1.9.	14:00	Göritz	Gottesdienst am Schwedenstein
Sa	7.9.		Coswig	Lesenacht
So	8.9.		Senst	GemeindenFest
So	22.9.	19:00	Coswig	Orgelnacht zum 160jährigen Orgeljubiläum

Konfirmation zu Pfingsten
Sonntag, 19.5.2024 14.00 Uhr in Coswig

In diesem Jahr werden aus unseren Gemeinden am Pfingstsonntag konfirmiert:

• Lorenz Kammerknecht	Klieken
• Jonas Köhn	Coswig
• Richard Lewerenz	Griebo
• Nele Lindemann	Coswig
• Theodor Loran	Wörpen
• Tim Meißner	Möllensdorf
• Ole Müller	Möllensdorf
• Antonia Staritz	Luko

Wir wünschen allen Konfirmandinnen und Konfirmanden und ihren Familien Gottes reichen Segen!

Dieses Foto entstand Ende der Konfi-Freizeit im März. Unsere KonfirmandInnen sind auch mit dabei.

Beerdigung

- Heinz Ache, 94 Jahre, Zieko

Mitarbeitende

Pfarrerin
Swantje Adam
Tel. 034903 489152
swantje.adam@kircheanhalt.de
Urlaub: 29.01.-01.02.; 26.02.-29.02.;16.03.-22.03.

Gemeindepädagoge
Bastian Loran
Mobil: 0177 9285834
bastian.loran@kircheanhalt.de

Kirchenmusikerin
Tatiana Alieva
Mobil: 0177 7051778
tatiana.alieva@kircheanhalt.de

Regionalbüro
Helma Mühlmann, Telefon: 034903 496159
Schloßstraße 58, Coswig
E-Mail: helma.muehlmann@kircheanhalt.de
Öffnungszeit
Dienstag: 11 - 13.30 Uhr und 14.30 - 16 Uhr
und nach Vereinbarung
Urlaub: 7. bis 21.5.2024

Kirchenbüro Coswig
Angela Frenzel
Schloßstraße 58, Coswig
Tel. 034903 62938
Öffnungszeiten
Dienstag: 9 - 12 Uhr und 13 - 17.30 Uhr
Donnerstag: 9 - 12 Uhr
st_nicolai@web.de
angela.frenzel@kircheanhalt.de

Kirchenbüro Ev. Hoffnungsgemeinde Zieko
Helma Mühlmann, Telefon: 034903 62645
Dorfstr. 2, 06869 Coswig (Anhalt) OT Zieko(
E-Mail: buero@hoffnungsgemeinde-zieko.de
Öffnungszeit
Donnerstag: 10 - 16 Uhr u. nach Vereinbarung
Urlaub: 16.Mai 2024

Kirchengemeinden

St. Nicolai Coswig (Anhalt)
Homepage: www. kirche-coswig.de
E-Mail: st_nicolai@web.de

Vorsitzender GKR: L.-D. Bethge
Tel: 034903 64989
Gemeindekonto KD-Bank:
IBAN: DE50 3506 0190 1566 4290 19

Förderverein St. Nicolai
Konto Volksbank Dessau-Anhalt
IBAN: DE49 8009 3574 0005 0590 46

St. Johannes Griebo
Vorsitzende GKR: U. Nitze
Tel: 034903 65866
Gemeindekonto KD-Bank:
IBAN: DE70 3506 0190 1566 4300 17

Martinsgemeinde Wörpen
Vorsitzende GKR: C. Richter
Tel: 034923 20621
Gemeindekonto Volksbank Dessau
IBAN: DE70 8009 3574 0005 0450 88

Hoffnungsgemeinde Zieko
Vorsitzende GKR:
K. Eichelbaum 0160/95030767
D. Schneider 0177/4313824
Gemeindekonto Sparkasse Wittenberg
IBAN: DE43 8055 0101 3300 0048 44

Ev. Hoffnungsgemeinde Zieko – **SOLA**
IBAN: DE11 3506 0190 1565 8020 34

Foto: Hillbricht

Alles ist mir erlaubt, aber nicht alles dient zum Guten. Alles ist mir erlaubt, aber nichts soll Macht haben über mich.

1. Korinther 6,12

LAND DER FREIHEIT?

Alles erlaubt, das hört sich gut an. Es öffnet die Grenzen ins Land der Freiheit. Und das fühlt sich auch gut an. Was für ein Geschenk es ist, in einem freien Land zu leben, kann ich ermessen, wenn ich sehe, wie anders es anderswo ist. Frauen dürfen sich in der Öffentlichkeit nur verschleiert zeigen, Mädchen nicht in die Schule gehen, Menschen werden durch Kameras überwacht und für das kleinste Fehlverhalten bestraft.

Ich selber könnte, wenn ich wollte, im Bikini durch die Innenstadt gehen oder mit 200 Sachen über die Autobahn rasen. Viel wichtiger aber ist mir, dass ich meine Meinung sagen darf, ohne Angst zu haben, und Christin sein darf, ohne mich verstecken zu müssen.

Alles erlaubt, sagt auch Paulus und öffnet die Grenzen ins Land der Freiheit.

Und dann folgt doch ein „Aber". Ja, ich darf mir alle Freiheiten nehmen. Aber vorher mahnt Paulus an, mich zu fragen: Dient es zum Guten? Denn wenn ich Unheil bewirke, wenn ich die Würde anderer verletze oder auf Kosten der Zukunft lebe, dann braucht meine Freiheit ein „Aber", eine selbst gewählte Grenze. Und auch dort, wo ich mir selber schade, sollte ich mir Einhalt gebieten.

Denn auch das ist mir erlaubt: mein Freiheitsrecht hintenanzustellen um anderer oder meiner selbst willen: Ich kann überprüfen, ob meine Einkäufe fair gehandelt sind. Ich muss nicht lästern über das, was meinem Gegenüber heilig ist. Ich kann auf die Flugreise verzichten, um das Klima zu schonen. Und darf auch dem, was mir selber schadet, eine Absage erteilen.

TINA WILLMS